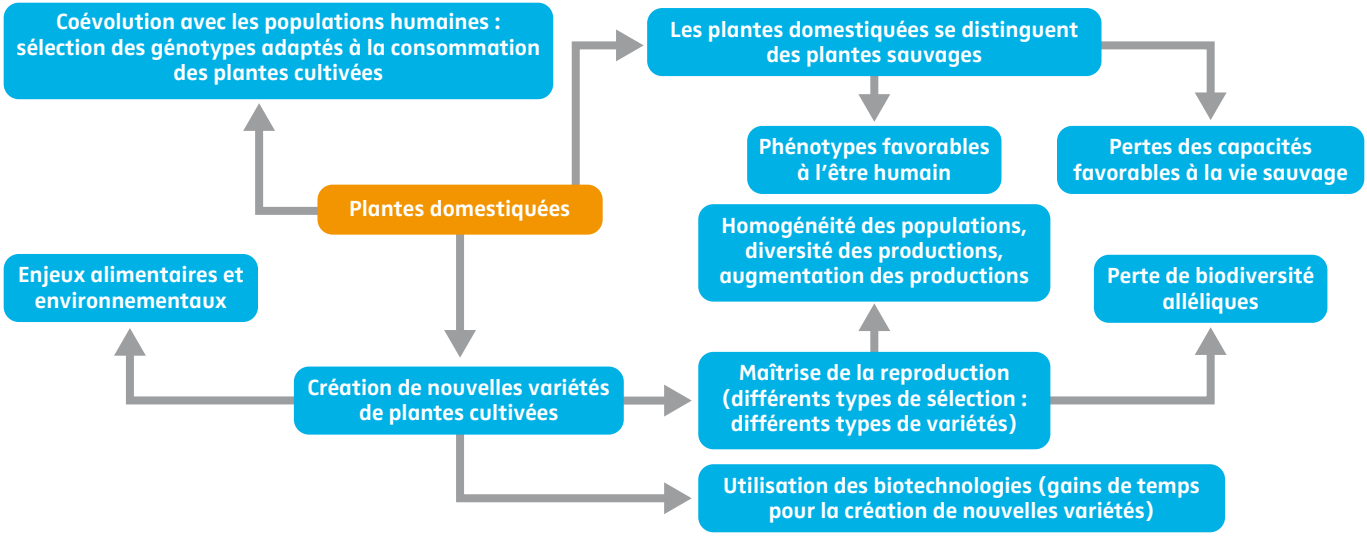
Coévolution avec les populations humaines : sélection des génotypes adaptés à la consommation des plantes cultivées
Les plantes domestiquées se distinguent des plantes sauvages
Phénotypes favorables à l'être humain
Pertes des capacités favorables à la vie sauvage
Plantes domestiquées
Homogénéité des populations, diversité des productions, augmentation des productions
Enjeux alimentaires et environnementaux
Perte de biodiversité alléliques
Création de nouvelles variétés de plantes cultivées
Maîtrise de la reproduction (différents types de sélection : différents types de variétés)
Utilisation des biotechnologies (gains de temps pour la création de nouvelles variétés)